

あいとぴあ

廿日市市社協だより

No.137



令和6年6月1日発行
偶数月1日発行

発行/社会福祉法人 廿日市市社会福祉協議会 TEL(0829)20-0294 FAX(0829)20-1616 <https://hatsupy.jp/>

初開催!!

あそび×まなびフェスタ



コロナ禍で外出の機会が減っていた子どもたちに、改めて地域とのつながりを実感できる機会を作りたいと、2月18日に山崎本社みんなのあいプラザで「あそび×まなびフェスタ」を開催しました。

企画に賛同した10団体が、それぞれ子どもたちが楽しめる体験ブースを出展。「光るトンネル体験」や「盲導犬について学ぼう」など、さまざまな魅力あふれる企画に、来場者は1100人を超えコロナ禍を払拭する大にぎわいとなりました。

また、地域の高校生ボランティアも大活躍！各ブースで子どもたちとふれ合い、多くの体験ができました。ボランティアに参加した一人は「地域の人や子どもたちと話す機会がほとんどなかったので、貴重な経験でした」と話してくれました。



市社協マスコットキャラクター「はつぴいくん」

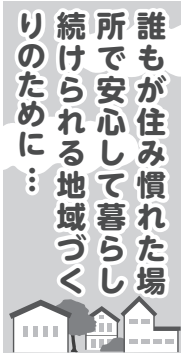

誰もが住み慣れた場所
 所で安心して暮らし
 続けられる地域づく
 りのために……

生活支援体制整備事業の
 取組みとして、支援が必要
 な人の異変にできるだけ早
 く気づくことで地域から孤
 立をなくし、また、異変に
 対し迅速かつ効果的な支援
 につなげるため「小地域で
 の見守り活動」を進めてい
 ます。

地域の取組みとして

住んでいる地域の「気にな
 る人」「心配な人」を地
 域の人たちが「気にかける
 う関係づくり」を進めるこ
 とが見守り活動です。
気になることの共有

(見守り会議)

活動の中で把握した「気
 づき」や「困りごと」など
 について、地域の役員やサ
 ロン世話人、見守り活動者
 などが参加し、気づきを報
 告しあうことで、気になる
 ことをみんなで共有し、課

題の解決に向けて「地域で
 できること」を考えます。
専門職との連携
 地域だけでは対応が難し
 いことについては、市社協や
 地域包括支援センターなど、
 専門職も一緒に考えます。

**生活支援コーディネーター(ＳＣ)が
 関わる地域の取組みを紹介し
 ます**

串戸 いきいき会の取組み

高齢化が進み空き家も増えてきた自分た
 ちの団地で、孤独死などの地域の痛ましい事件や、
 事故を防ぎたいという思いをきっかけに、普段から
 よく集まっているいきいき会(老人クラブ)と有志で
 地域の見守り活動をスタートさせました。

活動内容は、自宅の近所の気になる家(高齢者の
 一人暮らし等)の様子を日常生活の中で「気にかける」
 ことと、地域

のことをメン
 ンバーで情報共
 有すること。
 見守りに必
 要な学習会も
 開催していま
 す。



佐伯 光が丘サロンの取組み

老人会で行っていた健康体操教室が
 集いの場でしたが、体力的に難しくなった人た
 ちが参加しづらくなりました。また、町内会の旅行
 などの行事がコロナ禍や、高齢化で中止になった
 ことなどに加え、町内会を脱退する人も増えてき
 ました。こうした状況の中、一人暮らしの人たち
 が心配という声を聞きました。そこで、生活支援
 コーディネーターがサロンを開始することと、地
 域で気になる人を自然に見守っている人たちを中
 心にした、地域のつながりを「見える化」するこ
 とを提案しました。

2か月に1回、地域内の気になる人を住民目線
 で地図上に印し、緩やかな見守り活動が行われて
 います。



大野10区 のぞみ会の取組み

コロナ禍で対面ができず、また地域行事
 も中止になる昨今、地域の中で認知症が顕著にな
 った人や日常生活に不安を抱える人が増えてきたと感
 じていた民生委員のお一人。

そのような中、地域内で孤独死があり、自分ごと
 としてみんなが考えるようになり、いつまでも地域
 で暮らし続けるために、見守り活動が必要という思
 いに賛同した住民で、のぞみ会を発足しました。

まずは、自主防災
 会と協働し地域の気
 になる人に非常食を
 配布。

地域活動や日常生
 活の中で見守りをし、
 必要に応じて情報共
 有をしています。



デイジー図書・点訳本あります

目が不自由な人のために、「あいとぴあ」「広報はつかい
 ち」を音訳、点訳しています。そのほかにも音訳、点訳して
 お届けしています。詳しくは、市社協へお問合せください。

佐伯地域

顔見知りの関係から防災へ、
防災活動と普段の見守りに

佐伯地域では、生活支援コーディネーターがサロンを訪問する際に、災害時の避難や普段の見守りなどについて聞き取りをしています。「避難できる場所を把握していますか?」「自分の住んでいる場所の危険度を把握していますか?」などを聞いています。

「市民センターまでは遠いのでどうしようかと思っ
ている」という声も…。災
害時の不安をどう解消する
のかを一緒に考えられるの
もサロンならではです。
友和地区のサロンの世話
人からは「急傾斜のある団
地では、災害時に声をかけ
あえるように、サロンで顔
の見える関係を作って地域
の防災力を高めていきたく
い」とのこと。

一方、玖島地区では独自の
防災の動きがあると聞き、話を伺いに行きました。

生活支援コーディネーターとは

誰もが安心して地域で暮らし続けられる地域づくりを、住民と一緒に進める役、SCと略してということもあります。



サロン訪問時に皆さんと雑談を交えながら、情報共有

近隣の何戸かを組にして、
災害時にどう避難するかそ
れぞれで話し合っておこう
というものです。

「災害時には、すぐに避
難所に行けるとは限らな
い。お隣の家の二階に避難
させてもらわなければなら
ないこともある。もしかし
たら、次の日まで一緒にい
なければならぬかもしれない。
だからこそ、普段の
つながりが大切」と、地区
の役員。玖島地区の4つの

地区では、10年以上前から
民生委員を中心にして、こ
のような仕組みづくりを取
り組まれているそうです。
その組の中での連絡先をお
互いの家に貼ってあるとの
ことでした。「ただ、当時
と家族構成も変わっている
し、見直しが必要。自主防
災や、自治会の活動なども
連携して災害時に安全な
地域づくりにつなげていき
たい」と話されました。

吉和地域

ボランティア吉和の活動

「ボランティア吉和」は、
吉和地域のボランティア活
動を担っており、高齢者懇
談会「あつまろう家」「障
がい者ふれあいスポーツ大
会」「すこやかプラザまつ
り」「ボランティア交流会」
などで活躍されています。

障がい者の参加するイベ
ントでは、車いすの介助。
「あつまろう家」で食事作
りや、「すこやかプラザまつ
り」でのバザー運営など、
自分ができる「暮らし
やすい吉和地域づくり」を
続けています。世話人代表
の能島和子さんは「自分た



障がい者ふれあいスポーツ大会では、
おそろいのベストを着てお手伝いと応援
をしました



ちができることで、皆さん
が笑顔になると嬉しくなり
ます」と言われます。
市社協はこの活動がこれ
からも継続できるように、支
援を続けていきます。

ボランティア交流会の食事作
り、障がい者スポーツ教室も
同時開催でお手伝いしました

「成年後見制度専門相談会」兼「親族後見人相談会」を開催します(要予約、1人30分、無料)

【日時】令和6年7月24日(水) 13時~16時 【場所】山崎本社みんなのあいプラザ 【相談員】社会福祉士
【申込受付】令和6年6月3日(月)~ 【申込】廿日市市成年後見利用促進センター TEL20-5176

はつかいち生活支援センターでは仕事や家計、貸付などいろいろな相談を受け、それぞれに応じた支援を実施しています。

○仕事に関する相談支援

- ・なかなか採用されない
- ・自分に合った仕事が見つからない
- ・就職活動をどのようにしたらよいかわからない
- ・仕事をする自信がない

皆さんから仕事に関するこのような相談を受け、その人に合った仕事の紹介、履歴書の書き方や面接の練習、どんな仕事が自分に合うかを確認する職業適性検査などを実施しています。

また、仕事をする自信がない人には職場見学や就労体験を実施し、仕事に対する理解を深める支援もしています。



昨年度、初実施した職場見学は好評でした

○家計に関する相談支援

- 家計について、このような相談を受けています。
- ・借金の支払いができない
 - ・税金や光熱費の滞納がある
 - ・収入と支出のバランスが悪い
 - ・ギャンブルや課金などにお金を使い、手元に残らない

借金等の相談には、弁護士など専門家と連携し、借金の問題解決を図ったり、光熱費や税金の滞納相談には、支払い計画を立てるなど、1か月単位で収入と支出のバランスがとれるよう支援をしています。

○貸付に関する相談支援

- ・子どもの学費が払えない
- ・仕事を辞めて収入がない
- ・引っ越しをしないといけないが費用がない

このような相談を受けながら、それぞれの内容に合った貸付を案内しています。 ※貸付には審査があります。

○それぞれの困りごとに応じた支援

仕事や家計、貸付の相談以外に食糧の提供や家賃の支払い、退去に関する住居の相談などさまざまな困りごとの相談支援を実施しています。

詳しい内容はホームページをご覧ください。

はつかいち生活支援センター
受付時間：
平日9:00～17:00

認知症の人とその家族が安心して暮らせる
廿日市を目指して

事前登録をもっと手軽に！
現在「見守り安心ネットワーク」には、200人を超える人が事前登録をされています。

警察など関係機関と連携しFMはつかいち・防災行政無線・安心安全メール・協力機関とのネットワーク(タクシー会社、コンビニ、医療機関など)を駆使し早期の発見、保護を目指し「見守り安心ネットワーク事業」を、市から受託して運用しています。

事前登録を希望される人は、左記の「二次元コード」からお申込みできますので、ぜひご利用ください。

申込みフォームはこちらから



のびる愛の手

令和6年2月11日～令和6年4月5日

次の方々から、市社会福祉協議会に温かいご寄付をいただきました。誠にありがとうございました。

本会への寄付金については、所得税・法人税などの寄付金控除が受けられます。寄付金は各地域の事業のために使われます。(金一封の方は金額表示がありません。)

《一般寄付》

氏名 (コメント) 金額等

【廿日市地域】
株アッシュ様

認知症の人と家族の会 廿日市地区様
カルビー(株)広島西工場様

130, 341円
明治安田広島廿日市営業所様

(社会福祉のために)
鼓ヶ浜子ども会

【吉和地域】
匿名(空き缶収益の一部として)

1件 4件
匿名

【大野地域】
大野西部地区民児協様(第六区)
(大野地域の福祉のために)

15,000円
匿名(障がい児の手助けのために)

2件 30,000円
匿名(大野地域の福祉のために)

【宮島地域】
宮島町女性会様

(宮島町の福祉のために)

《香典返しにかえて》

氏名 (故人名) 金額等

【佐伯地域】

安平フサエ様 (安平 稔毅様)浅原

大橋 清治様 (大橋美代喜様)峠

小田 政明様 (小田アキ子様)浅原

清水 遵嗣様 (清水 富子様)宮内

【吉和地域】

森田 壽三様 (森田 峰子様)吉和

【大野地域】

匿名 1件

【宮島地域】

吉田ひろ子様 (吉田 恒博様)大町

成年後見制度公開講座・市民後見人養成研修事前説明会を開催します

廿日市市社会福祉協議会では、令和6年度廿日市市民後見人養成研修を実施します。同研修の実施に先立ち、成年後見制度公開講座及び市民後見人養成研修事前説明会を開催します。公開講座のみの参加も可能です。成年後見制度について知りたい人や、市民後見人活動に意欲と熱意のある人のご参加をお待ちしております。
※市民後見人養成研修の受講者は、本講演会・事前説明会へ参加の上で、所定のレポートを提出いただいた方の中から決定します。

【日時】令和6年7月7日(日)

1部 公開講座(成年後見人の役割と実務) 13時30分～16時30分

講師 弁護士 水中 誠三さん
認定社会福祉士 松谷 恵子さん

2部 研修説明会 説明者 市社協職員

【場所】山崎本社みんなのあいプラザ
1階多目的ホール

【申込み切】6月28日(金) 電話、ファックス、申込フォームから

【問合せ先】廿日市市成年後見利用促進センター
詳しくは二次元コードから

詳細は二次元コードから



5月・6月のデザイン
野に咲く花とカエルがかわいい!

ボランティアグループ

「活動紹介」
折り紙、工作好きの人、一緒に作りませんか?

毎週水曜日9時～12時、あいプラザ3階のワーキングスペースで折り紙を使ったカレンダーを作り、福祉施設やサロン等へ届けているボランティアグループ「キングダム」。一緒にカレンダーや折り紙のパーツをつくる仲間を募集しています!

JAひろしま
はぐくもう、真心をこめて あなたの未来

本店
東広島市西条栄町 10-35
082-422-9595

<社会福祉法人 廿日市市社会福祉協議会 窓口等一覧>

私たちが廿日市市社会福祉協議会は、地域の皆様と一緒に地域福祉の推進に取り組む民間の団体です。

廿日市事務局 (総務課・地域福祉課・生活支援課・はつかいちボランティアセンター)	〒738-8512 新宮一丁目13番1号	TEL(0829)20-0294
佐伯事務所	〒738-0222 津田4109番地	TEL(0829)72-0868
吉和事務所	〒738-0301 吉和1771番地1	TEL(0829)77-2883
大野事務所	〒739-0492 大野一丁目1番1号	TEL(0829)55-3294
宮島事務所	〒739-0506 宮島町960番地2	TEL(0829)44-2785
はつかいち生活支援センター	〒738-8512 新宮一丁目13番1号	TEL(0829)20-4080
廿日市市成年後見利用促進センター	〒738-8512 新宮一丁目13番1号	TEL(0829)20-5176
業務時間 8:30～17:15 休業日 土曜日、日曜日、祝日、12月29日～1月3日		

生協ひろしま

移動店舗 **ぷちこ〜ぷ**

「近くに生鮮商品売っている店がない」「車に乗れないから遠くの店で買い物に行けない」そんな声にお応えて、生協ひろしまでは移動店舗事業を行っています。お買い物に不自由な方の支援と地域コミュニケーションの場をめざしています!

〒739-0495
広島県廿日市市大野原1-2-10
TEL0120-500-935
http://hiroshima.coop

あつまりん祭 in あいプラザ

【場所】山崎本社みんなのあいプラザ 【日時】令和6年10月19日(土)10時～15時

ふくしまつりを開催します! 遊びに来て

ボランティア体験 ハザー

令和5年度 募金実績報告

合計 12,728,447円

廿日市 地区	4,463,933円
佐伯 地区	2,062,411円
吉和 地区	356,173円
大野 地区	5,357,772円
宮島 地区	488,158円



令和5年度赤い羽根共同募金運動について、皆様からたくさんのご協力をいただきありがとうございます。お預かりした募金は地域のサロン活動や小中学校の福祉教育等の地域福祉推進、大規模災害時の復興を支援する活動などに役立てられています。

赤い羽根共同募金
ご協力ありがとうございました

1 万円以上の企業・団体様をご紹介します。(順不同・敬称略)

- ・(株)サクラオブルワリーアンドディスティラリー (中国醸造)
- ・特別養護老人ホーム洗心園
- ・(有)ケイ・アイ・マシーン



街頭募金では、山陽女学園の生徒の皆さんにご協力いただき、たくさんのお気持ちを預かりました

- ・(株)白珠
- ・(株)松本製材
- ・山林運送(株)
- ・(有)カワハラ建設
- ・(株)ギケン
- ・佐伯興業(有)
- ・佐伯森林組合
- ・梶広建設(株)
- ・(株)植本わさび本舗
- ・(有)吉岡オート
- ・農事組合法人よしわ
- ・広栄社(株)
- ・公益財団法人
- ・(公社)ウッドワン美術館
- ・(株)HMC光風舎
- ・氏神祭実行委員会



医療法人ハートフル
アマンナビテーション病院
廿日市在宅総合ケアセンターあまの

在宅医療で地域を支えます

福祉のことなら何でもご相談ください！

社会福祉法人 三篠会

ふれあいライフ 原

●介護老人保健施設 ●障害者支援施設
●特別養護老人ホーム ●重症児・者 福祉医療施設

職員・ボランティア募集中

ふれあいライフ原 検索 広島県廿日市市原926-1
【宮島スマートI.Cから車で5分程度です。】
tel.0829-38-3333

内覧随時受付中

サービス付き高齢者向け住宅

光風舎 新館

全室個室
デイサービス併設
無料体験有り
(食事、マッサージ、送迎)

入居者募集中

廿日市市串戸5丁目11-14 TEL 32-0266
JR宮内串戸駅から徒歩5分 (0829) 32-0266

ともにまなび ともに成長し ともにしあわせに

YUWANO SATO

社会福祉法人 友和の里

生活支援員、給食調理員 スタッフ募集中！！

- ・生活介護事業
- ・障害者支援施設
- ・短期入所事業
- ・指定特定相談支援事業
- ・共同生活援助事業

廿日市市友田218-38 ☎0829-74-2157

スポーツで元気を取り戻そう

お子さまの学習進度に合わせて

スポーツ療育

学習支援 (不登校支援)

放課後等デイサービス

わくサポジュニア廿日市駅前

〒738-0011 広島県廿日市市駅前 1-3-201
Tel.0829-30-8696
受付時間/9:00 ~ 18:00(土日祝除く)

医療法人社団友和会

串戸心療クリニック

訪問看護ステーション 和み

精神科デイケア 叶え

廿日市市串戸4丁目2-16 ☎0829-30-6014
宮内串戸駅より徒歩約5分

— 私たちも地域福祉活動を応援しています —